

Primeros pasos
en la plataforma de

*Real*Aligner



Paso 1: Entrar en la web www.realaligner.com en la zona de Profesionales

Paso 2: Pulsar en **Portal Profesional**

Paso 3: Aparecerá la pantalla de **login** (<https://apprealaligner.com/auth-login>), donde deberás introducir tu **correo y contraseña**.

Las credenciales se enviarán al correo facilitado durante el registro una vez que el equipo de RealAligner haya completado el registro

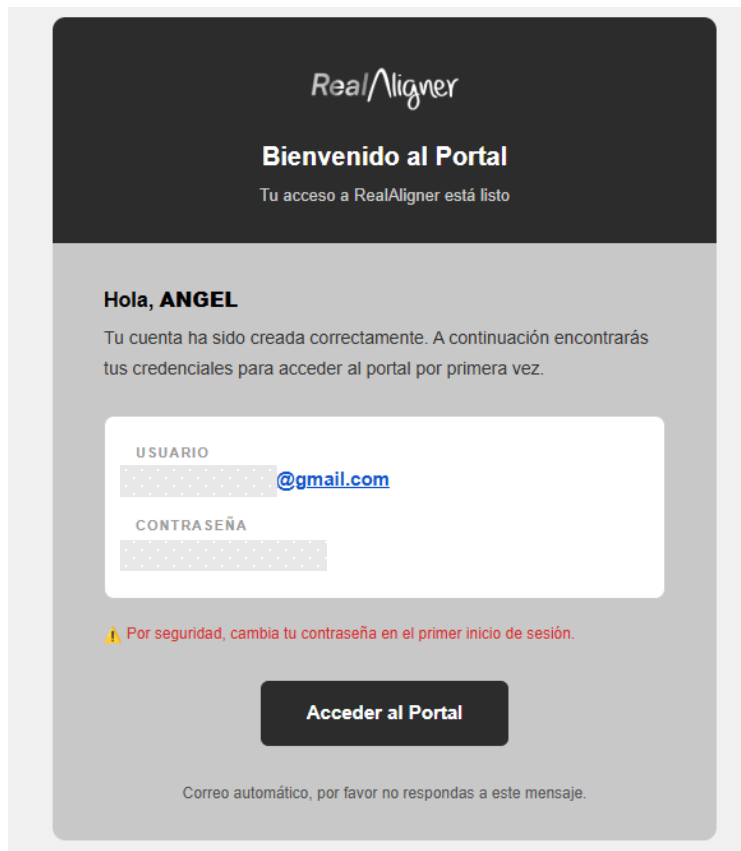

RealAligner

Bienvenido al Portal
Tu acceso a RealAligner está listo

Hola, **ANGEL**

Tu cuenta ha sido creada correctamente. A continuación encontrarás tus credenciales para acceder al portal por primera vez.

USUARIO
[Masked] [@gmail.com](#)

CONTRASEÑA
[Masked]

⚠ Por seguridad, cambia tu contraseña en el primer inicio de sesión.

Acceder al Portal

Correo automático, por favor no respondas a este mensaje.

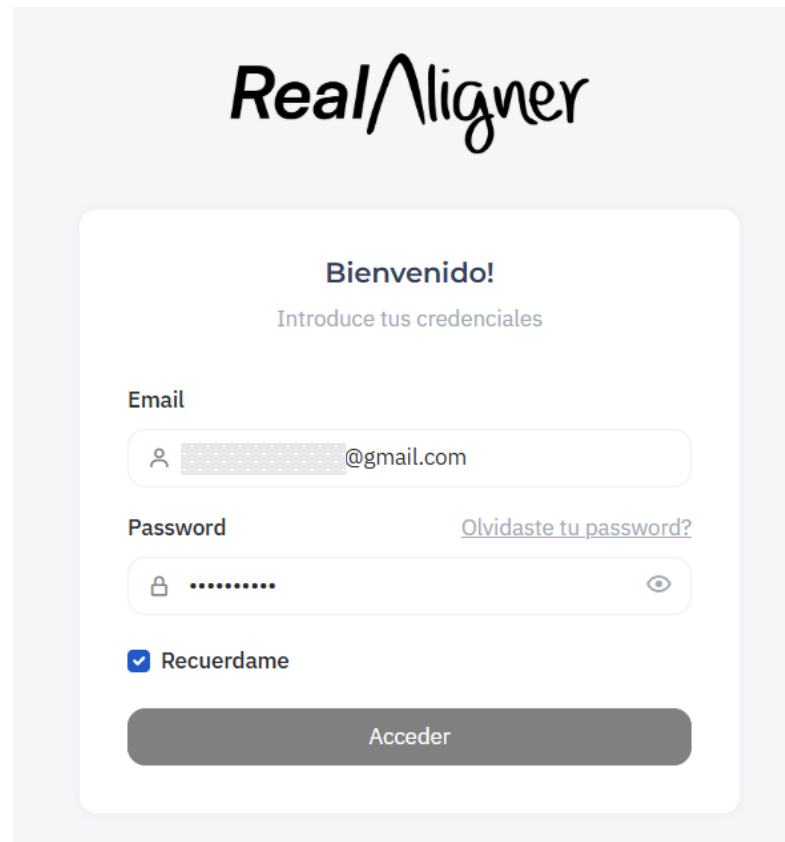

RealAligner

Bienvenido!
Introduce tus credenciales

Email
[Masked] @gmail.com

Password [Olvidaste tu password?](#)
[Masked]

Recuerdame

Acceder

Paso 4: Accede a la sección Clínicas y crea los datos de tus “Clínicas”, puedes crear tantas como desees.

The image displays the 'Gestión de Clínicas' (Clinic Management) interface in the RealAligner system. The main view shows a table for 'Clínicas Registradas' (Registered Clinics) with columns for Nombre, Email, Teléfono, Dirección, Código Postal, País, Ciudad, Estado, and Acción. A message states 'No hay clínicas registradas' (There are no registered clinics) and prompts the user to click 'Crear Clínica' (Create Clinic) to add their first clinic. A red circle highlights the 'Clínicas' menu item in the sidebar and the 'Crear Primera Clínica' button. An inset window shows the 'Crear Nueva Clínica' (Create New Clinic) form with the following fields:

Nombre *	Email *
<input type="text"/>	<input type="text"/>
Teléfono *	Código Postal *
<input type="text"/>	<input type="text"/>
Dirección *	
<input type="text"/>	
País *	Ciudad *
<input type="text" value="Seleccionar país"/>	<input type="text" value="Cargando..."/>

Buttons: Cancelar, Crear Clínica

Paso 5: Accede a la sección Datos de Facturación y crea tus datos fiscales. También puedes crear varios.

RealAligner **Gestión de Facturación**

MENÚ

- Inicio
- Clínicas
- Casos Clínicos
- Mis Documentos
- Datos de Facturación**

Datos de Facturación

Cliente / Empresa	CIF / NIF	Dirección	Ciudad / País	Contacto	Fecha Creación
<p>No tienes datos de facturación registrados</p> <p>Aún no tienes datos de facturación creados. Haz clic en "Crear Dato de Facturación" para agregar tus primeros datos.</p> <p>⊕ Crear Primer Dato de Facturación</p>					

Paso 6: Ya puedes solicitar tu primer caso. Accede a la sección “Casos Clínicos”

RealAligner Casos Clínicos

MENÚ

- Inicio
- Clínicas
- Casos Clínicos**
- Mis Documentos
- Datos de Facturación







Crear Nuevo Caso

Listado de Casos Clínicos

Caso ID	Paciente	Tipo de Tratamiento	Estado	Fecha Creación	Últ. Actualización
<p>No hay casos clínicos registrados</p> <p>Aún no tienes casos clínicos creados. Haz clic en "Crear Nuevo Caso" para agregar tu primer caso.</p> <p>Crear Primer Caso</p>					

Paso 7: Selecciona el **plan de tratamiento** con el que abordarás el caso de tu paciente. Si tienes dudas, elige aquel que consideres más cercano a la solución prevista. Si nuestro equipo de **planificadores** determina que el caso puede resolverse con un plan inferior o requiere uno superior, te lo comunicaremos para que puedas **validar el cambio** antes de continuar.

Planes de Tratamiento RealAligner

 <p>Basic</p>	 <p>REAL 10</p>	 <p>REAL 20</p>	 <p>REAL 30</p>	 <p>Élite</p>	 <p>REAL Kids</p>
Tratamiento flexible en el que el profesional adquiere alineadores por unidad, sin servicios adicionales incluidos	Tratamientos previos a la colocación de prótesis, maloclusiones leves y recidivas.	Tratamiento integral de maloclusiones moderadas.	Tratamiento integral de maloclusiones complejas. Recomendado para dres. con experiencia y pacientes colaborativos.	Tratamiento integral de maloclusiones complejas.	Tratamiento completo de las maloclusiones durante la dentición mixta.
<ul style="list-style-type: none">✓ Alineadores x unidad✗ Sin refinamientos✗ Planificación con coste✗ Sin garantía	<ul style="list-style-type: none">✓ Hasta 10 etapas✓ 1 refinamiento incluido✓ Planificación gratuita✓ Garantía 1 año	<ul style="list-style-type: none">✓ Hasta 20 etapas✓ 2 refinamientos incluidos✓ Planificación gratuita✓ Garantía 2 años✓ 1 juego de retenedores	<ul style="list-style-type: none">✓ Hasta 30 etapas✓ 2 refinamientos incluidos✓ Planificación gratuita✓ Garantía 3 años✓ 1 juego de retenedores	<ul style="list-style-type: none">✓ Etapas ilimitadas✓ Refinamientos ilimitados✓ Planificación gratuita✓ Garantía 3 años✓ 1 juego de retenedores	<ul style="list-style-type: none">✓ Etapas ilimitadas✓ Refinamientos ilimitados✓ Planificación gratuita✓ Garantía 3 años✓ 1 juego de retenedores
Seleccionar	Seleccionar	Seleccionar	Seleccionar	Seleccionar	Seleccionar
Consulta tu tarifa ▼	Consulta tu tarifa ▼	Consulta tu tarifa ▼	Consulta tu tarifa ▼	Consulta tu tarifa ▼	Consulta tu tarifa ▼

Paso 7: una vez seleccionado el plan de tratamiento completa todos los campos del formulario. Recuerda:

- Coloca los datos del paciente.
- Elige a qué Clínica y a qué Datos de Facturación deseas vincular este caso.
- Tus comentarios sobre el paciente y los objetivos del tratamiento son importantes.
- Selecciona el tipo de recorte que deseas para los alineadores.
- Las fotos son obligatorias, especialmente la de sonrisa.
- La radiografía panorámica es obligatoria.
- Si tienes archivos digitales, adjúntalos en formato STL.
- Si tienes impresiones físicas, solicitaremos una recogida del material en tu clínica.

Formulario Dental

Formulario de Solicitud Dental

Información del tratamiento Fotografías Radiografías Impresiones

Información del tratamiento
Complete toda la información a continuación

Ⓢ Información del paciente

📄 Seleccionar Cliente (Admin)

🔍 Buscar por nombre o ID...

Al seleccionar un cliente se cargarán automáticamente sus clínicas y datos de facturación

Nombre	Apellido
<input type="text" value="Nombre"/>	<input type="text" value="Apellido"/>
Fecha de nacimiento	Género
<input type="text" value="dd/mm/aaaa"/>	<input checked="" type="radio"/> Masculino <input type="radio"/> Femenino
Introduce la fecha de nacimiento del paciente	
Clínica del paciente	Datos de facturación
<input type="text" value="Selecciona una clínica"/>	<input type="text" value="Selecciona una opción"/>



Radiografías

Adjunte las radiografías necesarias

Instrucciones

- Las radiografías deberán ser en alta resolución, 25 MPX o 5 MPX
- Las imágenes deben estar en formato JPG en el caso de CBCT pueden ser archivos zip y rar
- Todas las imágenes deben ser tomadas con fondos en gris
- Las radiografías extraorales deben estar firmadas en perfil en reposo



Click para subir o arrastra aquí

Panorámica **Obligatoria**

0 fotos



Click para subir o arrastra aquí

Lateral

0 fotos



Click para subir imágenes, PDFs, ZIP o RAR

CBCT

0 fotos

Anterior

Siguiente

Fotografías

Adjunte las fotografías necesarias

Instrucciones

- Las fotografías deberán ser en alta resolución y en formato JPG, JPEG, PNG o HEIC
- Las fotografías son obligatorias para realizar un buen diagnóstico

Extraorales 3 fotos

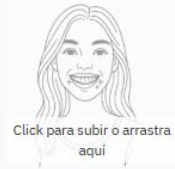

Click para subir o arrastra
aquí

Frontal sonrisa

0 fotos

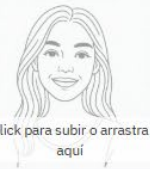

Click para subir o arrastra
aquí

Frontal reposo

0 fotos



Click para subir o arrastra
aquí

Perfil reposo

0 fotos

Intraorales 5 fotos



Click para subir o arrastra
aquí

Oclusión frontal



Click para subir o arrastra
aquí

Oclusión derecha



Click para subir o arrastra
aquí

Oclusión izquierda

Formato de las impresiones

Estás a un paso de completar tu solicitud

Indícanos el formato en el que nos proporcionas las impresiones

Impresiones con silicona

Adjuntar STL ahora

Archivos adjuntos



Click para subir archivos 3D (.STL, .OBJ, .PLY)

Superior

Obligatoria

0 archivos



Click para subir archivos 3D (.STL, .OBJ, .PLY)

Inferior

Obligatoria

0 archivos



Click para subir archivos 3D (.STL, .OBJ, .PLY)

Oclusión

Obligatoria

0 archivos



Real Aligner

A Ziacom Group Company